EQUIPAMIENTOS MOHEDANO
Urban & Sports

FICHA TÉCNICA

Mobiliario urbano · Bancos

Banco Cubo Curvo

Curve Cube Bench

Banco curvo de hormigón de 194 x 55 x 48 cm (alto), con acabado liso apomazado en gris o blanco. Se apoya directamente sobre el suelo.

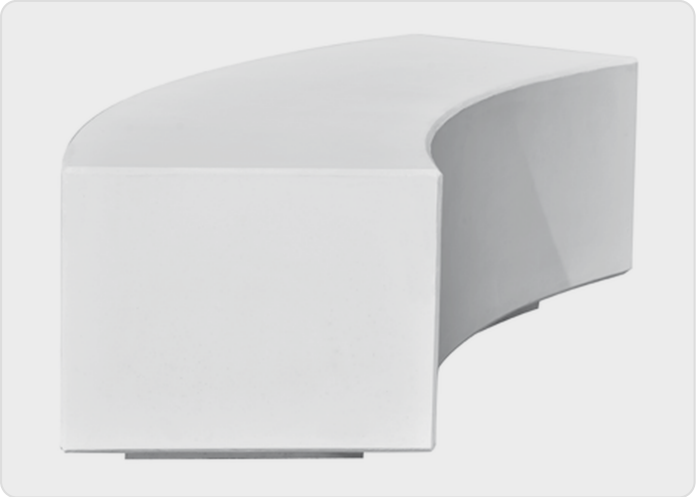

CARACTERÍSTICAS

Material	Hormigón
Dimensiones	194 x 55 x 48 (alto) cm
Peso	1.110 kg
Fijación	Apoyado sobre el suelo
Acabado	Liso apomazado gris o blanco

Liso apomazado blanco

Liso apomazado gris

PLANO TÉCNICO

Cotas en centímetros

ALZADO

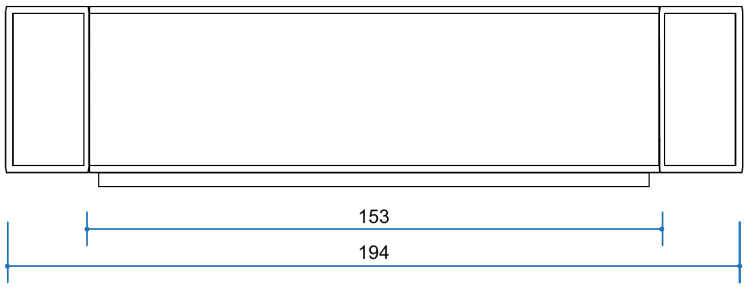

LATERAL

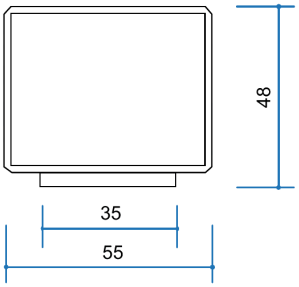

PLANTA

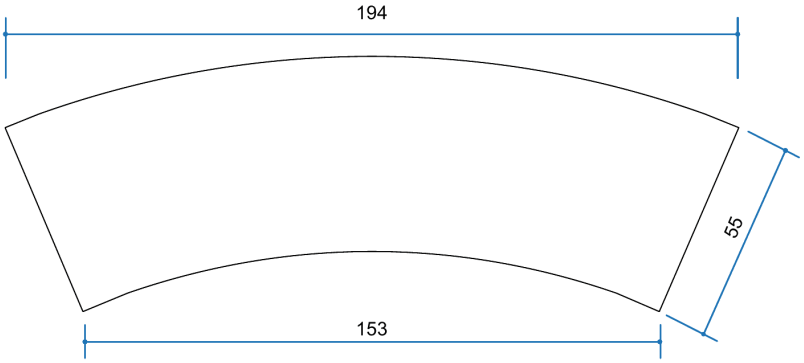



Banco Cubo Curvo

Ejemplos de combinación

DATOS DE INTERÉS

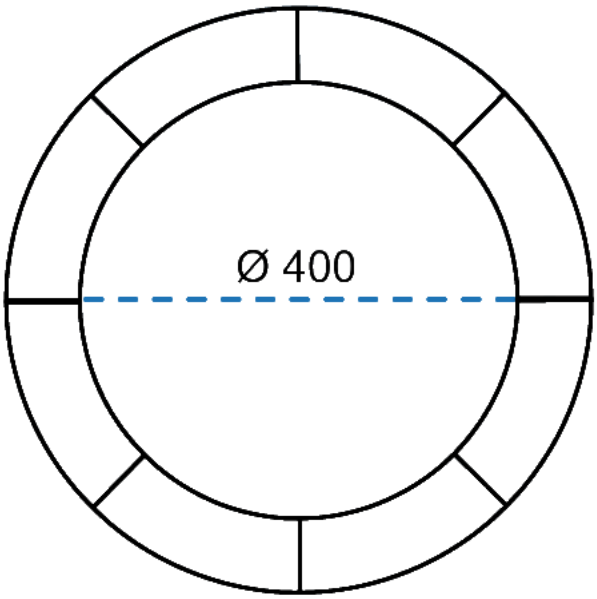

Ejemplos de combinación con banco cubo curvo

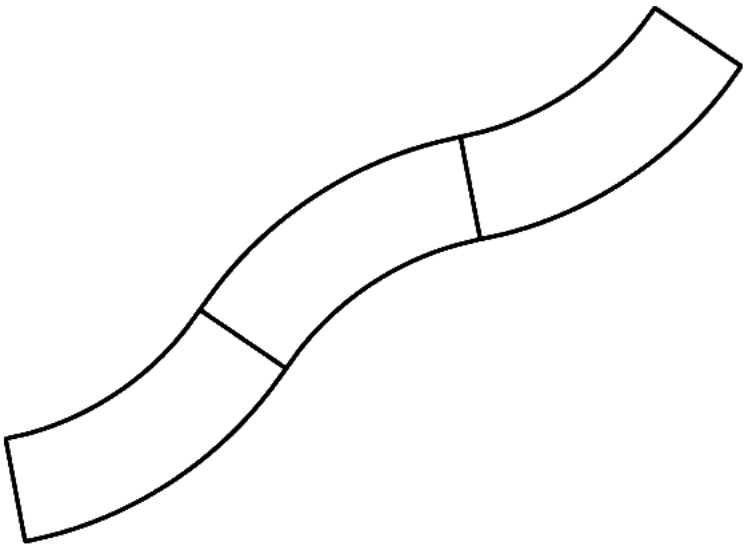

Combination examples with curved cube bench

Documento sujeto a cambios sin previo aviso